

รูปตัด-ขยายรางระบายน้ำคสล.รูปตัวยู

มาตราส่วน 1 : 20

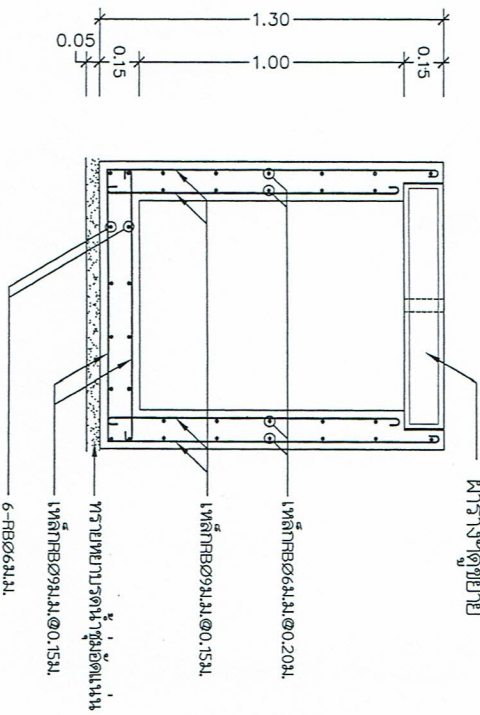
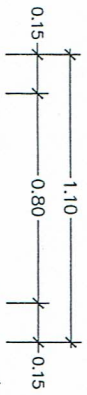

รูปตัด-ขยายรางระบายน้ำคสล.รูปตัวยู(ช่วงฝาเบ็ด-บิต)

มาตราส่วน 1 : 20

**รายการประกอบแบบ**

1. มิติต่างๆในแบบให้ใหม่หน่วยเป็นเมตร นอกเหนือจากที่ระบุเป็นอย่างอื่น
2. ตำแหน่งและแนวในการก่อสร้างสามารถเปลี่ยนแปลงได้ตามความเหมาะสมของสภาพพื้นที่ โดยความเห็นชอบของผู้ควบคุมงานแต่ต้องยึดตามวงน้ำคิมหรือหนังสืออุทกคดีฉบับเป็นหลัก และปริมาณงานต้องครบถ้วน
3. ผู้ควบคุมงานจะกำหนดให้ผู้รับจ้างทำการขุดดินให้ได้ระดับตามแนวที่กำหนดพร้อมได้ขนาดรางระบายน้ำ เพื่อให้รางระบายน้ำใช้งานได้ประสิทธิภาพสูงสุด โดยไม่ถือว่าขัดแย้งกับกับแบบแปลนแต่ประการใด
4. ในกรณีที่เกิดปัญหาหรือมีการเปลี่ยนแปลงรายละเอียดใดๆให้อยู่ในดุลยพินิจของผู้ควบคุมงาน
5. สิ่งที่เกิดจากการก่อสร้าง เช่น อาคาร รั่ว ท่อประปา เสไฟฟ้า ให้ผู้รับจ้างติดต่อบริษัทงานที่เกี่ยวข้องหรือช่างรับเหมาเหล่านั้นเพื่อทำการเคลื่อนย้ายซึ่งผู้รับจ้างต้องออกค่าใช้จ่ายเองทั้งหมด
6. ในระหว่างดำเนินการก่อสร้างให้ผู้รับจ้างเว้นหรือทำสะพานให้บนทางเชื่อมถนนซอยหรือทางเข้าบ้าน หากเกิดอันตรายหรือเกิดความเสียหายต่อชีวิตและทรัพย์สินของทางราชการหรือประชาชนอันเนื่องมาจากงานก่อสร้าง ผู้รับจ้างจะต้องรับผิดชอบ
7. รางระบายน้ำคอนกรีตเสริมเหล็กให้ใช้คอนกรีตที่มีกำลังอัดปรับร้อยละของแห้งคอนกรีตตัวอย่าง รูปถ่ายกำกับขนาด 15x15x15ซม. ที่อายุ 28 วันไม่น้อยกว่า 240 กก./ตร.ซม. หรือในกรณีทดสอบค่ากำลังอัดร้อยละของแห้ง ตัวอย่างคอนกรีตที่อยู่ไม่น้อยกว่า 7 วัน ค่ากำลังอัดต้องไม่น้อยกว่าร้อยละ 70 ของค่าแรงอัดฯ ที่อายุ 28 วัน
8. ก่อนทำการเทคอนกรีตทุกครั้งจะต้องนัดหมายผู้ควบคุมงานและคณะกรรมการตรวจการจราจร มาตรวจสอบก่อนทุกครั้ง

 <p><b>สำนักงานเทศบาลตำบลหนองฆวน</b> อำเภอเมืองเขษบุรี จังหวัดเขษบุรี</p> <p>โครงการก่อสร้างรางระบายน้ำคสล.รูปตัวยูพร้อมแบบฯ สยขจร.คสล. DR ตั้งอยู่ที่ชุมชนวัดศาลา หมู่ที่ 13</p>		สำรวจ	ตำแหน่ง
		ออกแบบ	นาย.ไอริ
ตรวจ		ออกแบบร่าง	จำนวน
ตรวจ/เห็นชอบ		แปลน/ร่าง	แบบเลขที่
ตรวจ/อนุมัติ		แบบแปลน	
นายอภิชาตมนตรีตำบลหนองฆวน		ตำแหน่ง/ตำแหน่ง/ตำแหน่ง	